CGR Carcassonne

Le Colisée

PROGRAMME DES ÉVÉNEMENTS

Toute notre programmation, classique et événementielle, est sur notre site Internet.

EUROPA CINEMAS

CARCASSONNE Patrimoine Mondial

Cinéma classé ART&ESSAI
Label PATRIMOINE & REPERTOIRE Label JEUNE PUBLIC Label RECHERCHE & DECOUVERTE

CGR CINEMAS LE COLISÉE

LES D.A.T.E. : LES DIMANCHES À THÈMES ÉCLECTIQUES

CHAQUE MOIS, UN THÈME ET UNE SÉLECTION DE FILMS, DIFFUSÉS LES DIMANCHES

EN NOVEMBRE : HOMMAGE À MARTIN MCDONAGH

À L'OCCASION DE LA SORTIE, LE 4 NOVEMBRE, DE SON NOUVEAU FILM WILD HORSE NINE



DIM. 08/11 - 11H



DIM. 15/11 - 11H



DIM. 29/11 - 11H

LA SÉANCE DU 29 NOVEMBRE SERA ACCOMPAGNÉE D'UNE COLLATION IRLANDAISE

SÉANCE SERVIE AVEC UNE COLLATION IRLANDAISE

RÉTROVISEUR
VENDREDI, ON REMBOBINE !

LE RÉTROVISEUR

NOUVEAU CONCEPT AU COLISÉE : LE RÉTROVISEUR ! UN VENDREDI SUR DEUX, ON REMBOBINE AVEC UN FILM CULTE !



VEN. 13/11 - 20H30



VEN. 27/11 - 20H30



VEN. 11/12 - 20H30

LA SEMAINE DU DOCUMENTAIRE

Les Amis du CINOCH'



LUN. 23/11 - 13H45

AVANT-PREMIÈRE



LUN. 23/11 - 20H

AVANT-PREMIÈRE

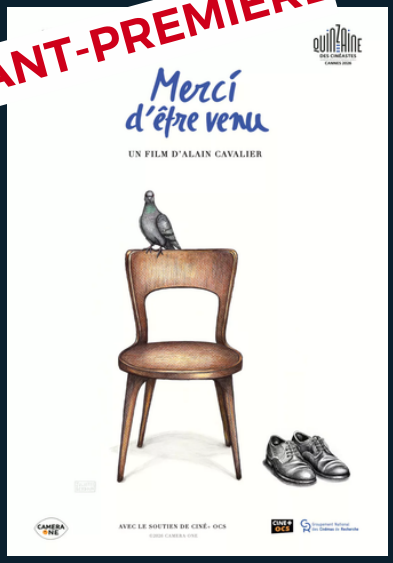

MAR. 24/11 - 20H45

EN PRÉSENCE DU RÉALISATEUR VINCENT GLENN



CINÉ-DÉBAT
JE VEUX BIEN
de Vincent Glenn, en sa présence

Les Amis du CINOCH' — LES AMIS DU MONDE DIPLOMATIQUE — FESTIVAL INTERNATIONAL FILM POLITIQUE de Carcassonne — LDH Section de Carcassonne

23/11 20:00

France 2026 : vivre sans emploi, ça peut arriver, mais sans aucun revenu… comment dire ? Votée en décembre 2023, la loi Plein emploi conditionne l'allocation du RSA au fait d'exercer 15 heures d'activités hebdomadaires. Les auteurs du film se lancent dans une enquête et partent à la rencontre de personnes concernées à différents titres par les conséquences humaines de cette loi.

NOUVELLES SORTIES - 25 NOVEMBRE











CINÉ-DÉBAT
ELLES INSPIRENT
de Lila Cartier, en sa présence

6€.00 — collectif 11 droits des femmes

30/11 20:00

Lila Carlier explore le pouvoir thérapeutique du corps à travers le regard d'une communauté de femmes au Cameroun. En participant à des ateliers de mouvement et d'expression, menés sur 2 jours, ces femmes redécouvrent leur estime de soi et la joie de vivre, malgré les violences qu'elles ont subies.

NOUVELLES SORTIES - 2 DÉCEMBRE







AVANT-PREMIÈRE
LA BOLA NEGRA
de Javier Calvo, Javier Ambrossi

04/12
20:00

Précédée d'une intervention artistique (lecture et musique) du Théâtre dans les Vignes.

Espagne en 1932, 1937 et 2017. Trois hommes. Trois époques. Un même fil invisible de désir, de douleur et d'héritage. LA BOLA NEGRA traverse le temps pour révéler ce qui les unit.



ATELIER JEUNE PUBLIC
DERNIER COUP DE CHAPEAU POUR CAPELITO
dès 3 ans

5€00

05/12
16:00

Atelier à la suite de la projection. Le programme papier est disponible au Colisée.

Réservations obligatoires ; merci de nous indiquer l'âge et le nombre d'enfants à inscrire, par mail à l'adresse cgrcolisee.carcassonne@cgrcinemas.fr.



AVANT-PREMIÈRE AVEC ÉQUIPE
CEUX QUI TIENNENT LA LAISSE
de Gilles Balbastre, en sa présence

05/12
18:00

Le documentaire s'attaque à la collusion entre les pouvoirs économiques, politiques et administratifs.

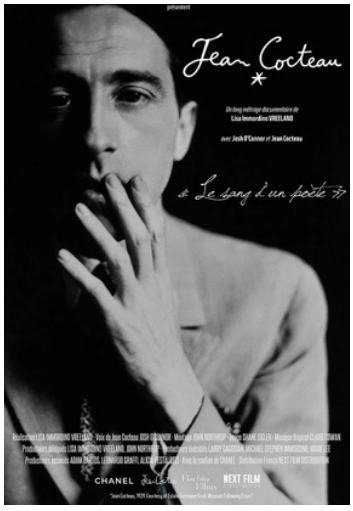

AVANT-PREMIÈRE AVEC ÉQUIPE
JEAN COCTEAU
de Lisa Immordino Vreeland, en sa présence

06/12
15:15

Mêlant les mots écrits et les observations enregistrées avec de riches archives illustrant son oeuvre abondante, le film JEAN COCTEAU de la réalisatrice Lisa Immordino Vreeland raconte l'histoire fascinante du légendaire artiste Français, en mettant en lumière, avec compassion, une vie libérée par l'impulsion artistique et un art profondément lié à ses passions et à ses luttes.



AVANT-PREMIÈRE

DUNE : TROISIÈME PARTIE

de Denis Villeneuve

15/12
20:00

Près de vingt ans après avoir pris le contrôle de l'Empire, Paul Atréides règne désormais en empereur impitoyable. Alors que d'anciens alliés refont surface, que de nouvelles menaces émergent et que la trahison rôde à chaque instant, Paul doit affronter les conséquences de la brutalité de son règne.

Réservez votre place dès maintenant, au guichet ou en ligne !



CINÉ-DÉBAT

BERLIN, ÉTÉ 42

d'Andreas Dresen

Les Amis d'Eggenfelden
Association

17/12
20:00

Berlin, été 42, alors que la guerre fait rage, Hilde rencontre Hans. Elle tombe amoureuse de lui et s'engage à ses côtés dans une lutte clandestine contre les nazis… Le temps d'un été, Hilde vivra l'exaltation d'une jeunesse qui refuse de subir l'Histoire, une jeunesse prête à mourir pour ses idées.

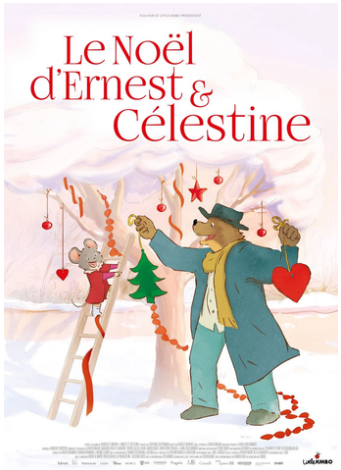

ATELIER JEUNE PUBLIC

LE NOËL D'ERNEST ET CÉLESTINE

dès 3 ans

5€.00

19/12
16:00

Séance suivie d'un super goûter préparé par Meery Cake - avec également, pour les plus jeunes, un coloriage géant et même un premier mini cadeau, un peu en avance… 🎁

Réservations obligatoires ; merci de nous indiquer l'âge et le nombre d'enfants à inscrire, par mail : cgrcolisee.carcassonne@cgrcinemas.fr.



FESTIVAL - DU 6 AU 12 JANVIER 2027

LES SAISONS HANABI

XXXX

LES ÉVÉNEMENTS DE LA SEMAINE

AVANT-PREMIÈRE
DANS LE CADRE DU MOIS DES ANIMAUX DE LA VILLE DE CARCASSONNE

LE TEMPS DES ANIMAUX



MERCREDI 21 OCTOBRE 16H





JEUDI 22 OCTOBRE 20H



D.A.T.E. D'OCTOBRE : JANE AUSTEN

ORGUEIL & PRÉJUGÉS

DERNIÈRE SÉANCE, SERVIE AVEC THÉS ET BISCUITS ANGLAIS
APPORTEZ VOTRE PLUS BELLE TASSE !

DIMANCHE 25 OCTOBRE 11H

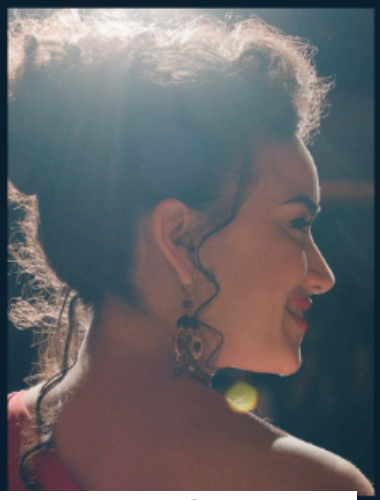



DIMANCHE 25 OCTOBRE 20H