CGR Le Colisée Carcassonne

10 BOULEVARD OMER SARRAUT 11000 Carcassonne

Programme du 25 novembre au 1 décembre 2026

15/18



Drame (1H44) - France

Tous public

De Cédric Kahn - Sortie le 11/11/2026

Avec Cédric Kahn, Sophie Guillemin, Jennifer Decker

Lucia, 17 ans, est amenée par la police dans une unité de soins pédopsychiatriques de l'hôpital public. Ici tous les patients ont entre 15 et 18 ans. Lucia connaît l'endroit, elle y a fait de nombreux séjours. Elle retrouve son amie Eloïse, en hospitalisation longue durée, mais aussi Yasmine, Camilia, Ulysse, André…tous ont des pathologies et des parcours différents. Les médecins les soignent, les écoutent, reçoivent leurs parents, tout en gérant un service en surchauffe. Mais un jour, l'arrivée du mystérieux Enzo menace de tout bouleverser.

Jeu : 15h50
Mar : 16h05

A LA POURSUITE DE L AFFREUNARD



Animation (0H44) - France, Suisse

Tous public

De Collectif - Sortie le 18/11/2026

Un programme de 3 courts-métrages d'animation.

- Marmottons en délire de Benjamin Botella (2025, 9') : Dans la montagne, au pied d'un grand sapin, Papa marmotte accueille la naissance de ses triplés. Débordé mais volontaire, il s'occupe des biberons, des couches et des petites catastrophes, tout ça pour laisser Maman se reposer. Armé de son manuel du Super-papa, il croit avoir tout prévu. Mais les trois bébés ont d'autres idées en tête…

- La Fête de l'automne de Zoltán Horváth (2026, 8') : C'est la fête de l'automne! Les marmottons Mo, Yaya et Pic se réveillent tout excités. Maman marmotte leur confie une mission importante: rapporter des noisettes du grand noisetier pour faire un gâteau. Mais à leur arrivée, mauvaise surprise, Grouton a tout ramassé et refuse de partager. Les trois marmottons vont devoir faire appel à toute leur ingéniosité pour le faire changer d'avis.

- À la poursuite de l'Affreunard de Benjamin Botella (2024, 26') : L'hiver arrive et avec lui la première hibernation mais les marmottons sont bien trop excités pour fermer l'œil. D'habitude, l'histoire du soir règle tout ça, sauf que ce soir, les parents s'endorment pile au moment le plus palpitant! Hors de question d'attendre six mois pour connaître la suite. Les voilà partis en vadrouille dans la montagne enneigée pour demander la fin de l'histoire directement à son protagoniste: l'horrible Affreunard!

Mer : 15h55
Sam : 16h10
Dim : 14h00

DEMAIN JE TOMBE AMOUREUX

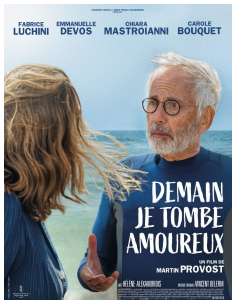

Comédie (1H47) - France

Tous public

De Martin Provost, 0 - Sortie le 25/11/2026

Avec Fabrice Luchini, Emmanuelle Devos, Chiara Mastroianni, Carole Bouquet

Le jour de son départ à la retraite, Émile, professeur de lettres à Dieppe, donne à ses jeunes élèves un dernier cours sur la littérature et l'amour, les encourageant à devenir les poètes de leurs propres existences. Une fois rentré chez lui, Émile découvre que sa femme l'a quitté. Le voilà contraint d'appliquer à lui-même ses propres préceptes. Trois rencontres vont alors l'aider à se réinventer.

Mer, Sam, Mar : 20h30
Jeu : 13h45
Ven : 16h15
Dim : 15h05
Lun : 16h05

ELLES INSPIRENT



Documentaire (0H52) - France

Tous public

De Lila Carlier - Sortie le 18/02/2026

Lun : 20h00

GABIN



Documentaire (1H45) - France, Suisse, Allemagne

Tous public

De Maxence Voiseux - Sortie le 18/11/2026

Dans le nord de la France, Gabin, le petit dernier de la famille Jourdel, est destiné à reprendre la boucherie de son père. Tiraillé entre loyauté familiale et envies d'échappées, il a d'autres rêves : dresser une vache de concours, devenir éleveur canin, sauver la ferme de sa mère de la faillite. GABIN nous plonge dans la vie de ce jeune garçon, de ses 8 à ses 18 ans.

Mer : 16h15 | 18h25
Jeu : 13h45
Ven : 18h20
Sam : 14h00 | 18h25
Dim : 16h15
Lun : 17h50
Mar : 14h00

HOPE - VO

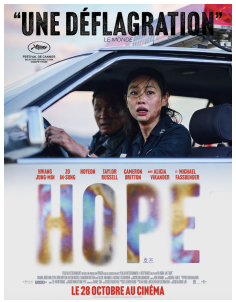

Action, science-fiction (2H37) - Corée, République de

Interdiction -12 ans

De Na Hong-Jin, 0 - Sortie le 28/10/2026

Avec Jung-Min Hwang, In-sung Zo

Alors que les secours sont mobilisés ailleurs et que toute communication est interrompue, les habitants de Hope doivent faire face seuls à une menace grandissante. Tandis que certains tentent de protéger le village, d'autres s'aventurent dans la montagne… mais deviennent à leur tour des proies. L'ignorance et la peur déclenchent une spirale incontrôlable aux conséquences dévastatrices.

Mer : 17h00
Jeu : 20h05
Sam, Dim : 17h15
Lun : 20h25

IRISH TRAVELLERS - VO



Documentaire (1H45) - France, Irlande

Tous public

De Alexander Murphy - Sortie le 28/10/2026

Le long d'une route oubliée, la famille O'Reilly vit dans une vieille caravane échouée au milieu des champs. Pa, Lisa et leurs dix enfants traversent les saisons dans ce fragile château de tôle, héritiers d'un mode de vie en sursis.
Menacés d'expulsion, leur équilibre de fortune vacille mais ils résistent, fidèles à leurs traditions. Les enfants rient, les chiens aboient, la caravane tient encore, mais pour combien de temps ?

Jeu : 18h00
Dim : 11h00
Mar : 16h05

L AGE D OR



Drame (1H53) - France

Tous public

De Bérenger Thouin - Sortie le 11/11/2026

Avec Souheila Yacoub, Vassili Schneider

La vie hors-norme de Jeanne Lavaur n'appartient qu'à elle-même. Elle traverse le XXème siècle et défie son destin, depuis son enfance dans la boucherie de ses parents jusqu'à son rêve de devenir comtesse. D'une guerre à l'autre, du Paris des années folles au Brésil, son chemin croise l'Histoire et embrasse le monde, aux côtés de Guillaume de Barante et de l'intrépide Céleste.

Mer, Ven : 13h45
Mar : 16h15

LA GRADIVA



Drame (2H25) - France, Italie

Tous public

De Marine Atlan, 0 - Sortie le 21/10/2026

Avec Antonia Buresi, Colas Quignard, Suzanne Gerin, Mitia Capellier-Audat

Un groupe de lycéens français part en voyage scolaire à Naples pour découvrir les ruines de Pompéi et ses corps pétrifiés par le Vésuve. C'est là que le vertige les saisit brutalement. L'un après l'autre, ils se laissent submerger par le désir et la colère jusqu'à s'y abandonner complètement.

Mer : 20h00
Dim : 20h15

LA TENTAZIONE - VO



Drame (1H48) - Italie

Tous public

De Nicolangelo Gelormini - Sortie le 28/10/2026

Avec Valeria Golino, Saul Nanni, Jasmine Trinca

Gioia est professeure de lycée et n'a jamais connu l'amour. Alessio, un de ses élèves, se prostitue pour gagner quelques centaines d'euros et aider sa mère, caissière dans un supermarché. La relation qui se noue entre Gioia et Alessio est un fruit défendu et fragile.

Jeu : 15h50
Mar : 20h40

LE CORSET



Animation (1H31) - France

Tous public

De Louis Clichy, 0 - Sortie le 14/10/2026

Christophe, un garçon de ferme de 11 ans négligé par son père, s'ennuie tellement qu'il se met à pencher la tête, au point de tomber. Il tombe partout, tout le temps, et envoie même le tracteur familial dans le fossé. Loin d'attirer l'attention de son père, il déclenche sa colère… et récolte un corset orthopédique. Engin de torture pour un enfant avec autant d'énergie, et tout ça pour l'empêcher de pencher. Tant pis, s'il ne penche pas, lui, c'est le monde qui penchera ! Christophe se découvre alors un superpouvoir d'imagination : celui de faire basculer l'horizon, et de tout envoyer valser...

Sam : 14h00
Dim : 11h00

LES BANSHEES D INISHERIN - VO



Drame (1H54) - Irlande, U.S.A.

Tous public

De Martin Mcdonagh - Sortie le 28/12/2022

Avec Colin Farrell, Brendan Gleeson, Kerry Condon, Barry Keoghan, GARY LYDON

Sur Inisherin - une île isolée au large de la côte ouest de l'Irlande - deux compères de toujours, Padraic et Colm, se retrouvent dans une impasse lorsque Colm décide du jour au lendemain de mettre fin à leur amitié. Abasourdi, Padraic n'accepte pas la situation et tente par tous les moyens de recoller les morceaux, avec le soutien de sa sœur Siobhan et de Dominic, un jeune insulaire un peu dérangé. Mais les efforts répétés de Padraic ne font que renforcer la détermination de son ancien ami et lorsque Colm finit par poser un ultimatum désespéré, les événements s'enveniment et vont avoir de terribles conséquences.

Dim : 11h00

LES BRAVES - VO



Drame, historique (2H08) - France

Tous public

De Lukas Dhont, 0 - Sortie le 18/11/2026

Avec Emmanuel Macchia, Valentin Campagne

1916. Première guerre mondiale. Front belge. Pierre vient de rejoindre les troupes, impatient de faire ses preuves. Derrière les lignes, dans l'équipe de ravitaillement en vivres et en matériel, Francis organise des spectacles pour maintenir le moral des soldats. Alors que les combats font rage, chacun tente d'échapper à la brutalité de la guerre, ne serait-ce qu'un instant.

Mer : 13h45
Jeu : 18h00 | 20h30
Ven : 13h45 | 15h55
Sam : 15h55 | 20h30
Dim : 13h45 | 20h25
Lun : 13h40 | 16h00
Mar : 18h10

MARIE MADELEINE - VO



Drame (1H44) - Haïti, France

Tous public

De Gessica Généus, 0 - Sortie le 21/10/2026

Avec Gessica Généus, Béonard Monteau

À Jacmel, en Haïti, la mer, les églises et les esprits façonnent la vie. Marie Madeleine est une femme libre. Elle vit de la prostitution et traverse les nuits sans se soumettre aux règles de ceux qui sauvent les âmes. Sa route croise celle de Joseph, un jeune évangéliste. Une relation se noue entre ces deux êtres que tout oppose. Alors que Joseph vacille dans sa foi, Marie Madeleine l'entraîne vers un monde dans lequel désir et quête de liberté ouvrent un espace où tout peut être réinventé.

Ven : 18h25
Dim : 18h20
Lun : 13h45

MOULIN



Historique, drame (2H14) - France

Avertissement Tous

De Laszlo Nemes, 0 - Sortie le 28/10/2026

Avec Gilles Lellouche, Lars Eidinger

Juin 1943, Jean Moulin, chef de la Résistance, est arrêté alors qu'il tente
de réunifier les forces de l'Armée Secrète. Interrogé par Klaus Barbie, le chef de la Gestapo de Lyon, Moulin est
entraîné dans une confrontation implacable.
Son ultime combat face à la manipulation et la brutalité commence.
Le destin de la France libre en dépend.

Ven : 20h30
Mar : 13h40

PAPER TIGER - VO



Thriller (1H55) - Etats-Unis

Avertissement Tous

De James Gray, 0 - Sortie le 25/11/2026

Avec Adam Driver, Scarlett Johansson, Miles Teller

New-York, Queens, 1986. Deux frères que tout opposent s'unissent pour une affaire douteuse liée à la mafia russe. Mais ce qui devait être une opportunité devient un cauchemar, mettant en péril leur famille, leur intégrité et leur lien fraternel.

Mer, Lun : 18h10
Jeu : 14h00
Ven, Mar : 20h30
Sam : 18h20
Dim : 16h05

TRAINSPOTTING - VO

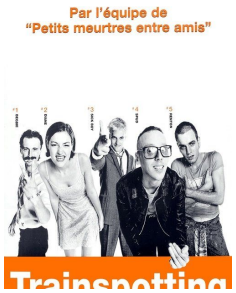

Drame, drame (1H33) - Royaume-Uni

Tous public

De Danny Boyle - Sortie le 02/09/2026

Avec Ewan McGregor, Ewen Bremner, Jonny Lee Miller, Kevin Kilner, Robert Allen Mukes, Kelly Macdonald

Les aventures tragi-comiques de Mark Renton, junkie d'Édimbourg, qui va tenter de se séparer de sa bande de copains, losers, menteurs, psychopathes et voleurs.

Ven : 20h30

UN BON PETIT SOLDAT



Drame (1H41) - France

Tous public

De Stéphane Brizé - Sortie le 25/11/2026

Avec Alba Rohrwacher, Vincent Lindon

Nouvellement embauchée dans le département des Ressources Humaines d'une grande compagnie d'assurances, Carla Moretti doit travailler à réconcilier le bien-être des salariés avec les objectifs de performance de l'entreprise. Jusqu'à ce qu'elle découvre un cas de management toxique dans un des services dont elle a la responsabilité. Entre compromis et compromissions, la ligne de crête sur laquelle elle évolue devient de plus en plus étroite.

Mer : 13h45 | 20h30
Jeu : 16h15 | 20h35
Ven, Dim : 14h00 | 18h25
Sam : 16h20 | 20h40
Lun : 15h50 | 20h45
Mar : 14h00 | 18h30

WILD HORSE NINE - VO



Thriller (1H58) - Etats-Unis

Tous public

De Martin McDonagh - Sortie le 04/11/2026

Avec Sam Rockwell, Mark Ruffalo, John Malkovich

Peu avant le coup d'État chilien de 1973, deux agents de la CIA, Chris et Lee, sont envoyés de Santiago vers l'île de Pâques par leur supérieur, MJ. Au milieu des statues emblématiques de l'île, tandis que ces partenaires de longue date sont confrontés à leur sombre passé et aux complots en cours, Chris noue une relation avec deux étudiantes rebelles qui menace de faire basculer dans le chaos leur séjour dans ce paradis isolé…

Mer : 15h50
Jeu : 18h15
Ven : 16h05
Sam : 14h00
Dim : 20h30
Lun : 13h45 | 18h30
Mar : 18h10